

## RAPORT DE INCERCARI NR.: 6088/18.09.2018

1. Denumire si adresa client: : **SC INTERMED UTILAJ SRL**  
Str. Mioritei, Nr. 37, Bl. 176, Ap. 1, Arad.
2. Nr. Comanda: 1303/28.08.2018
3. Obiectul comenzii:
  - 3.1. Lucrare: Certificare produse.
  - 3.2. Incercari executate: descriere petrografica piatra de cariera.
  - 3.3. Metode de incercare utilizate: SR EN 12407:2007.
4. Locul de desfasurare al incercarilor: in laborator
5. Descrierea probelor de incercat: piatra naturala – monolit; cod proba 358.
6. Date referitoare la prelevarea probelor: -
  - 6.1. Data prelevarii: 22.08.2018.
  - 6.2. Locul de prelevare: Cariera Chicioara.
7. Data primirii probelor: 23.08.2018
8. Data (perioada) executarii incercarilor: 23.08.2018-18.09.2018.
9. Alte informatii privind incercarile: -

LABORATOR CENTRAL  
CONSTRUCTII  
CCF S.R.L.

6. **Textură:** mediu granulară, grad de sortare mediu, grad de rotunjime și sfericitate mediu

7. **Componenți minerali, exprimați în procente volumice:**

Roca studiată este o gresie cuarțoasă. Roca conține cuarț monocristalin și cuarț policristalin în proporție de 90%. Matricea rocii este alcătuită de asemenea în special din cuarț microcristalin. În proporție de sub 3% apar mice și minerale grele. Matricea apare în proporție de sub 10%. Roca prezintă un grad mediu- scăzut de sortare. Contactele dintre granule sunt predominant tangențiale. Nu se observă fisuri.

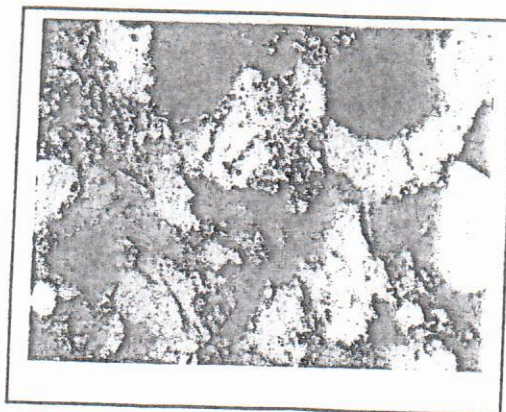
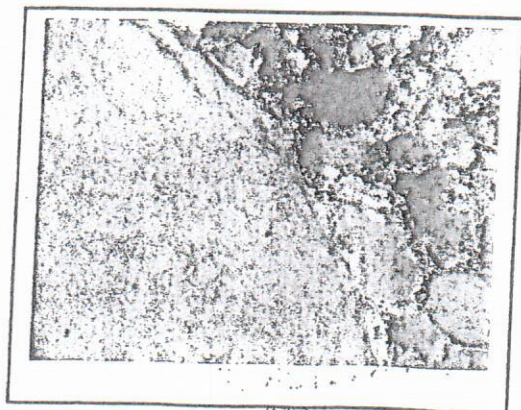
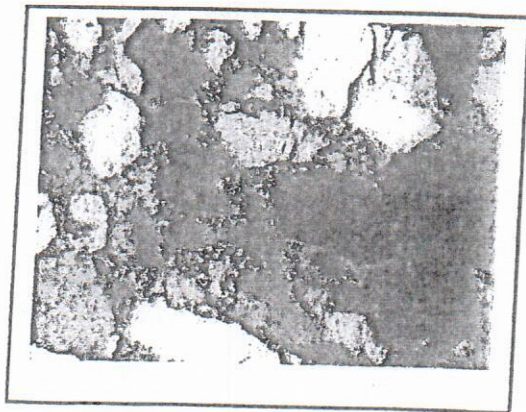
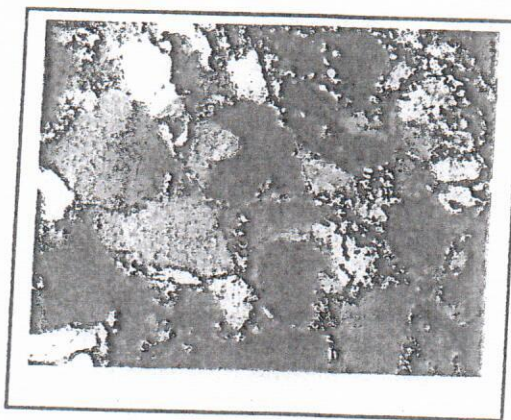
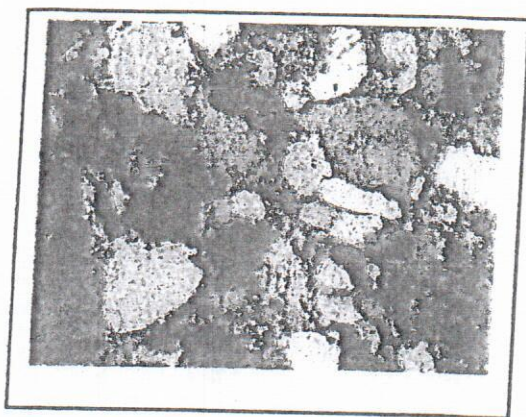

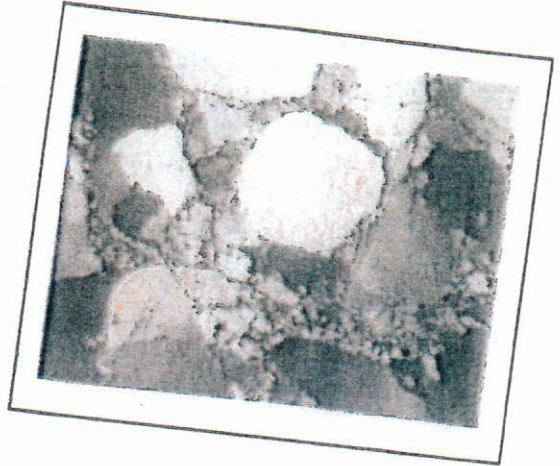
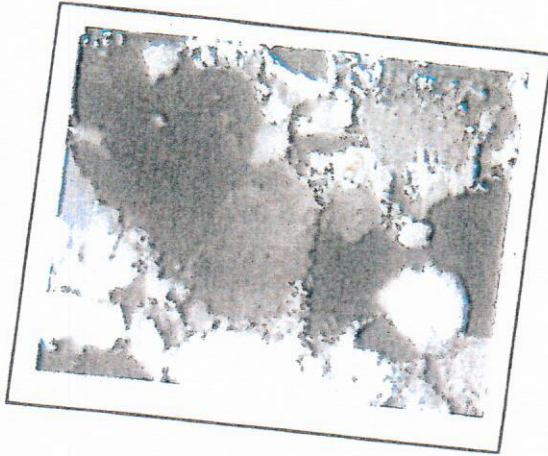

Aspecte generale rocă

**Observații generale**

Rocă sedimentară masivă, compactă, cu contacte tangențiale între granule datorită compactizării. Roca nu este alterată, nu se observă fisuri, nu este felspatică și nu se observă textura sistoasă. Roca nu conține minerale ușor solubile.

Responsabil incercari:

Ing. Geolog Denisa Jianu *Y Jianu*

Responsabil Profil II:

Ing. Gabriela Andries

R.A.C.:

Ing. Camelia Pirvu *C Pirvu*

LCC-CCF  
R.A.C.

Sef laborator

Ing. Gabriela Andries

9

LABORATOR CENTRAL  
CONSTRUCTII  
CCF S.R.L.

Nota:

1. Rezultatele prezentate se refera numai la probele supuse incercarilor.
2. Prezentul raport nu poate fi reprodus partial decat cu acordul scris al Laborator Central Constructii CCF SRL
3. Prezentul raport de incercari a fost intocmit in doua exemplare, din care un exemplar la client si un exemplar la Laborator Central Constructii CCF SRL .